



OBJECTIFS

PLAGEPOMI 2018-2023 => Poursuivre et renforcer les actions de suivi biologique : Poursuivre les suivis sur les stations de contrôle et s'assurer de la qualité des données, de la bancarisation de ces données dans l'Observatoire et leur diffusion
Programme Poissons migrateurs 2015-2021 => Poursuivre et renforcer les actions de suivi biologique : Poursuivre le suivi aux stations de vidéocomptage de l'Aulne, de l'Elorn et de la Vilaine et de piégeage sur le Scorff

| STATION DE CONTROLE | ANNEE |
|---------------------|-------|
| Barrage d'Arzal | 2021 |

Effectif de truites de mer en 2021 **0**

Situation par rapport au quantile 90% c'est-à-dire la valeur au-dessous de laquelle se situe 90% des observations **TRES MAUVAISE**

Tendance récente par rapport à la moyenne standard 2007-2020 **EN FORTE BAISSSE**

En 2021, aucune truite de mer n'a été comptée.

Informations générales sur le suivi

| | |
|-----------------|--|
| Barrage d'Arzal | la Vilaine Vidéo-comptage depuis 1996 EPTB VILAINE effectif compté - échappement non estimé |
|-----------------|--|

Fiabilité de l'indicateur **ELEVEE**

96,8% du temps de fonctionnement de la station de contrôle des migrations est effectif sur la période principale de migration des truites de mer (1er mars - 30 novembre)

Evolution annuelle des effectifs de truite de mer

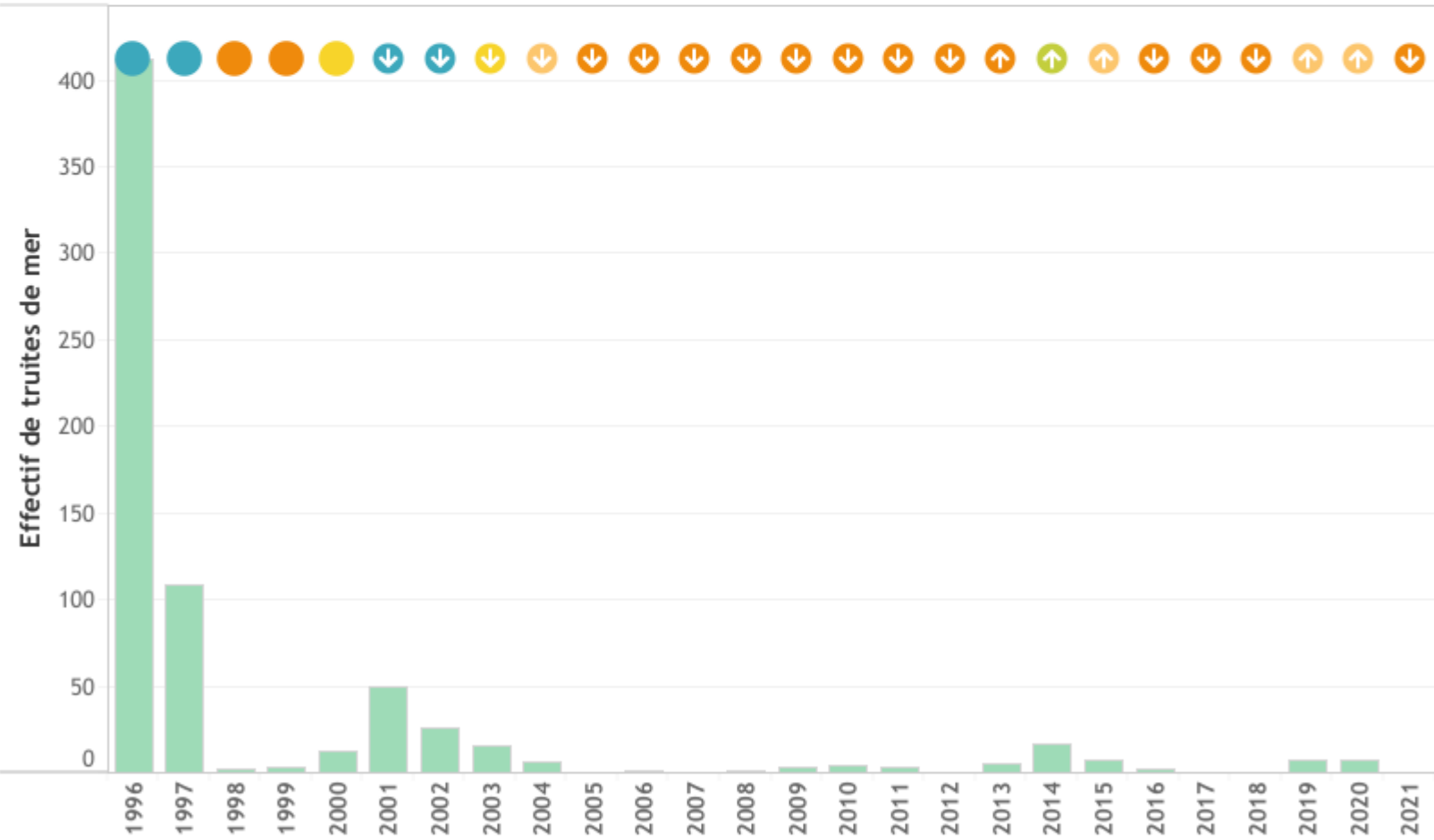

SITUATION
 TRES BONNE (bleu)
 BONNE (vert)
 MOYENNE (jaune)
 MAUVAISE (orange)
 TRES MAUVAISE (rouge)

TENDANCE RECENTE
 EN FORTE HAUSSE (bleu avec flèche up)
 EN FORTE BAISSSE (orange avec flèche down)
 INCONNUE (noir avec flèche down)



OBJECTIFS

PLAGEPOMI 2018-2023 => Poursuivre et renforcer les actions de suivi biologique : Poursuivre les suivis sur les stations de contrôle et s'assurer de la qualité des données, de la bancarisation de ces données dans l'Observatoire et leur diffusion
Programme Poissons migrateurs 2015-2021 => Poursuivre et renforcer les actions de suivi biologique : Poursuivre le suivi aux stations de vidéocomptage de l'Aulne, de l'Elorn et de la Vilaine et de piégeage sur le Scorff

| | |
|----------------------------|--------------|
| STATION DE CONTROLE | ANNEE |
| Barrage d'Arzal | 2021 |

Rythme migratoire des truites de mer

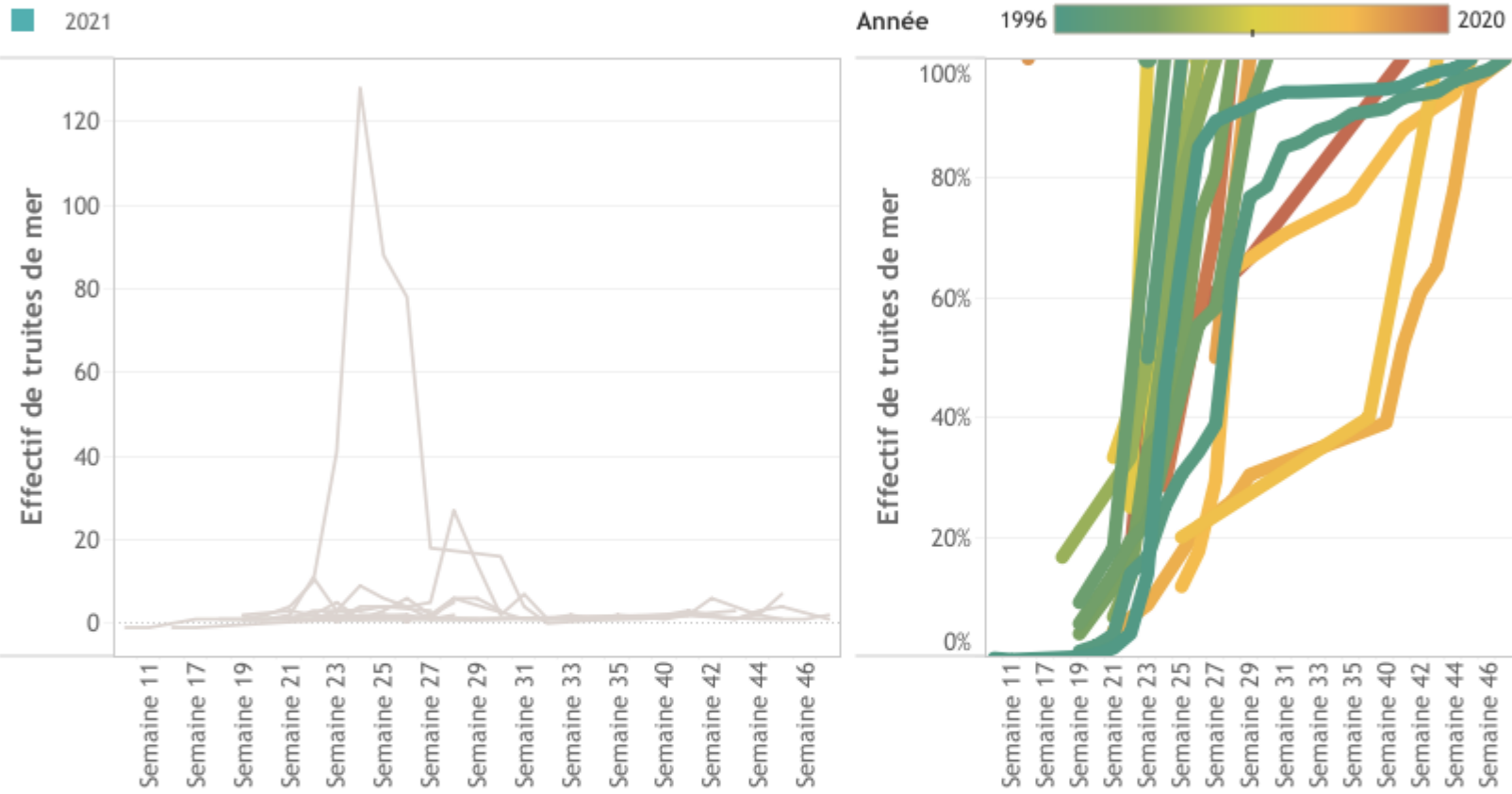

Caractéristiques des truites de mer

Longueur moyenne des individus

