

**OBJECTIFS**

PLAGEPOMI 2018-2023 => Poursuivre et renforcer les actions de suivi biologique : Poursuivre les suivis sur les stations de contrôle et s'assurer de la qualité des données, de la bancarisation de ces données dans l'Observatoire et leur diffusion  
Programme Poissons migrateurs 2015-2021 => Poursuivre et renforcer les actions de suivi biologique : Poursuivre le suivi aux stations de vidéocomptage de l'Aulne, de l'Elorn et de la Vilaine et de piégeage sur le Scorff

**STATION DE CONTROLE**  
 Seuil de Châteaulin

**ANNEE**  
 2019

**Effectif de saumons en 2019**      **374**

**Situation**      **MAUVAIS**  
*par rapport au quantile 90% c'est-à-dire la valeur au-dessous de laquelle se situe 90% des observations*

**Tendance récente**      **EN FORTE BAISSSE**  
*par rapport à la moyenne standard 2008-2018*

**Informations générales sur le suivi**

**Seuil de Châteaulin**  
 l'Aulne  
 Vidéo-comptage & piégeage depuis 1999  
 SMATAH - FDAAPPMA 29  
 Age de mer défini en fonction de la taille du poisson effectif compté - échappement non estimé

374 saumons ont été comptés en 2019 au niveau du vidéocomptage de Châteaulin. La situation des saumons est mauvaise sur l'Aulne, en forte baisse par rapport aux années précédentes. Toutefois, En considérant uniquement les saumons non marqués, 2019 est dans la moyenne des années précédentes. Cette migration est composée principalement de castillons et de saumons issus de la reproduction naturelle (effet de l'arrêt du repeuplement depuis 2017).

**Fiabilité de l'indicateur**      **ELEVEE**

**100,0%** du temps de fonctionnement de la station de contrôle des migrations est effectif sur la période principale de migration des saumons (1er mars - 15 décembre)

**Evolution annuelle des effectifs de saumons**

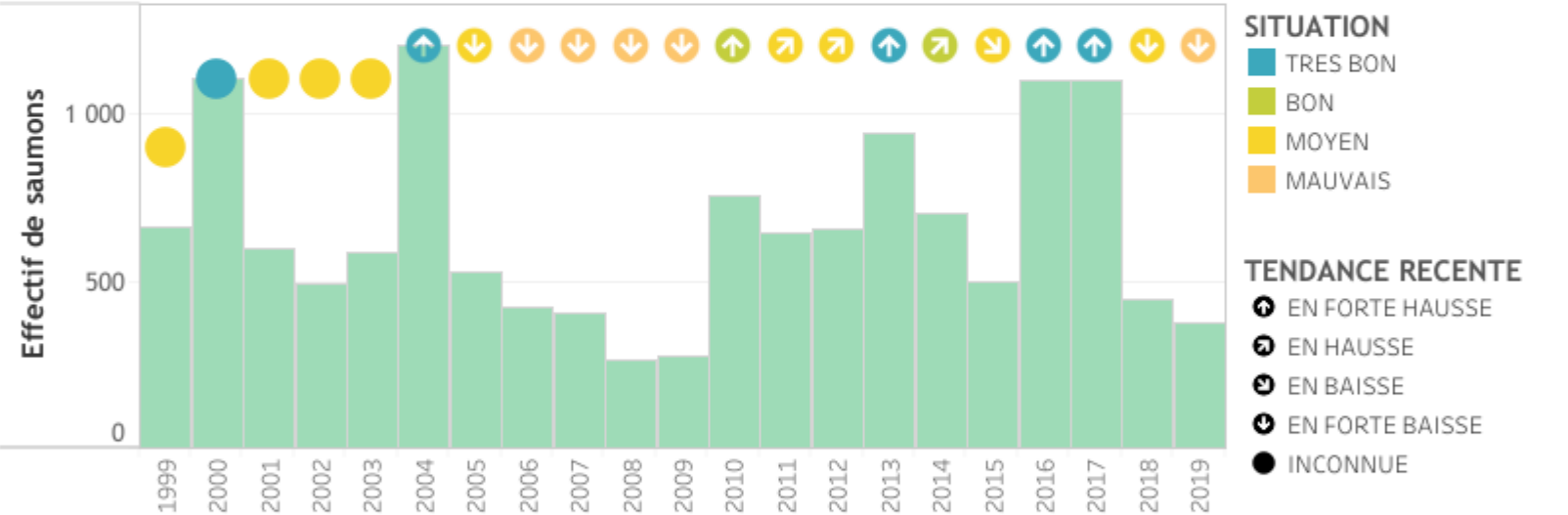

**Répartition annuelle entre castillons et saumons de printemps**

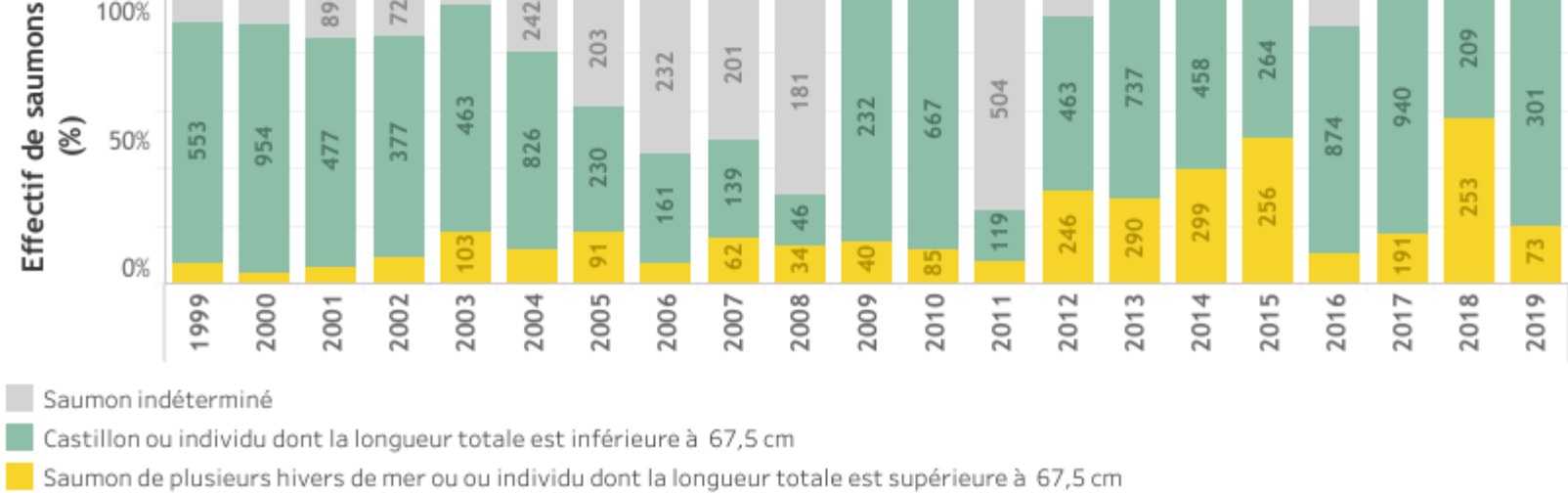

OBJECTIFS

PLAGEPOMI 2018-2023 => Poursuivre et renforcer les actions de suivi biologique : Poursuivre les suivis sur les stations de contrôle et s'assurer de la qualité des données, de la bancarisation de ces données dans l'Observatoire et leur diffusion  
Programme Poissons migrateurs 2015-2021 => Poursuivre et renforcer les actions de suivi biologique : Poursuivre le suivi aux stations de vidéocomptage de l'Aulne, de l'Elorn et de la Vilaine et de piégeage sur le Scorff

STATION DE CONTROLE

Seuil de Châteaulin

ANNEE

2019

Rythme migratoire des saumons

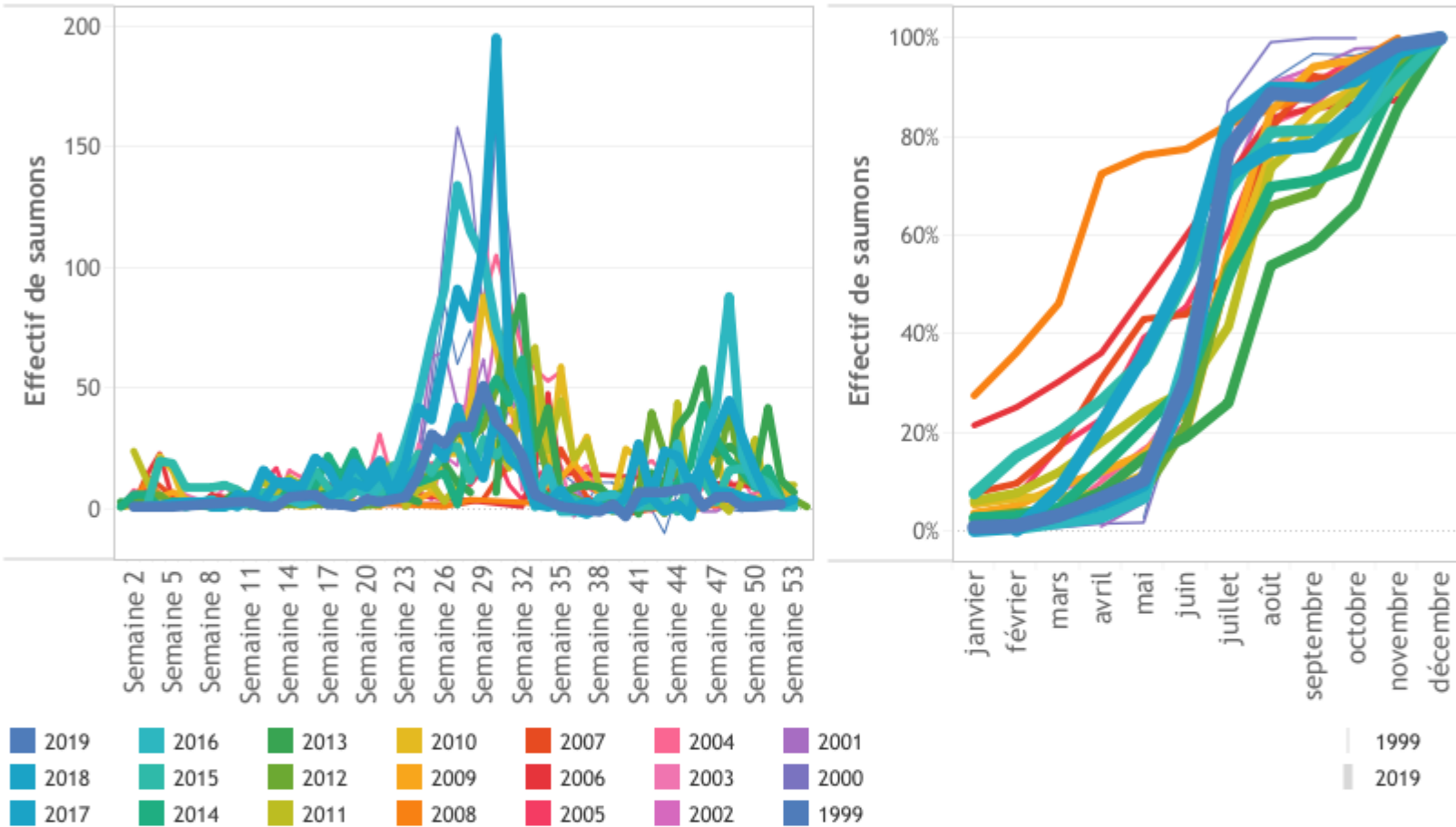

Caractéristiques des saumons

Longueur moyenne des individus

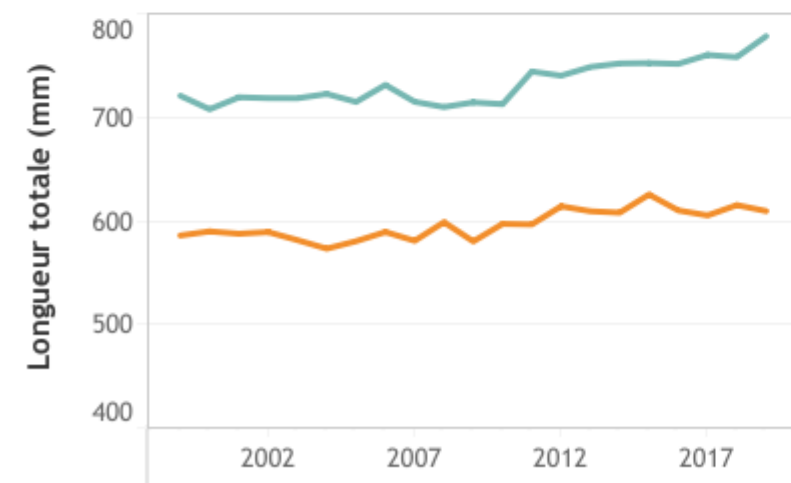

Origine des saumons

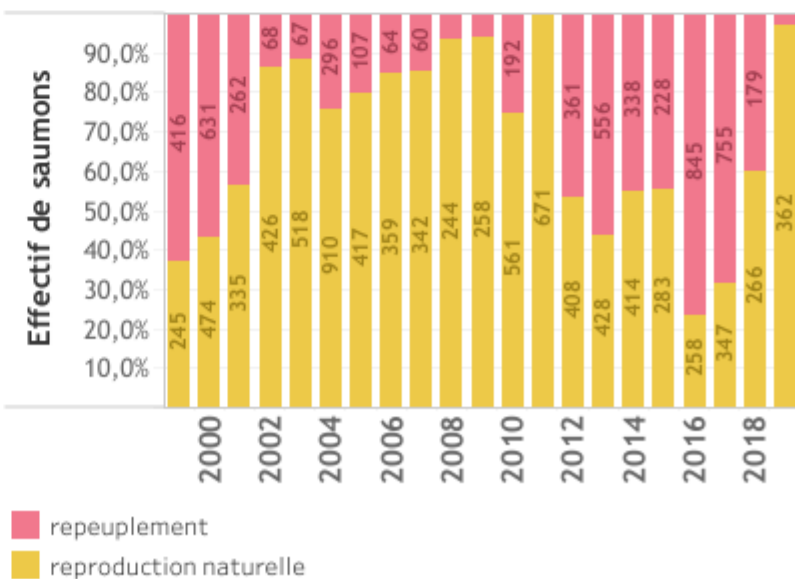

castillons  
saumons de printemps

repeuplement  
reproduction naturelle