

OBJECTIFS

PLAGEPOMI 2018-2023 => Poursuivre et renforcer les actions de suivi biologique : Poursuivre les suivis sur les stations de contrôle et s'assurer de la qualité des données, de la bancarisation de ces données dans l'Observatoire et leur diffusion

Programme Poissons migrateurs 2015-2021 => Poursuivre et renforcer les actions de suivi biologique : Poursuivre le suivi aux stations de vidéocomptage de l'Aulne, de l'Elorn et de la Vilaine et de piégeage sur le Scorff

STATION DE CONTROLE	ANNEE
Seuil de Châteaulin	2018

Effectif de saumons en 2018 **445**

Situation

(par rapport au quantile 90% c'est-à-dire la valeur au-dessous de laquelle se situe 90% des observations)

MOYEN

Tendance récente

(par rapport à la moyenne sur 5 ans)

EN FORTE BAISSSE

Informations générales sur le suivi

Seuil de Châteaulin

l'Aulne
Vidéo-comptage & piégeage depuis 1999
SMATAH - FDAAPPMA 29
Age de mer défini en fonction de la taille du poisson
effectif compté - échappement non estimé

445 saumons ont été comptés en 2018 au niveau du vidéocomptage. Cette migration est majoritairement estivale, composée en majorité de saumons de printemps (55 % de l'effectif) et de poissons issus de déversements (40%).

Fiabilité de l'indicateur **ELEVEE**

100,0%

du temps de fonctionnement de la station de contrôle des migrations est effectif sur la période principale de migration des saumons (1er mars - 15 décembre)

Evolution annuelle des effectifs de saumons

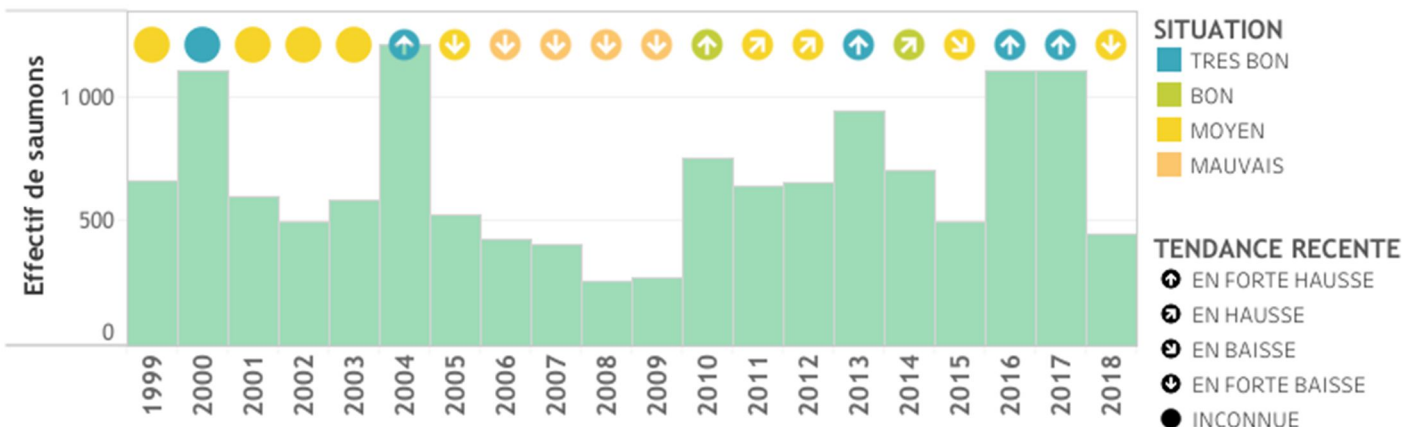

Répartition annuelle entre castillons et saumons de printemps

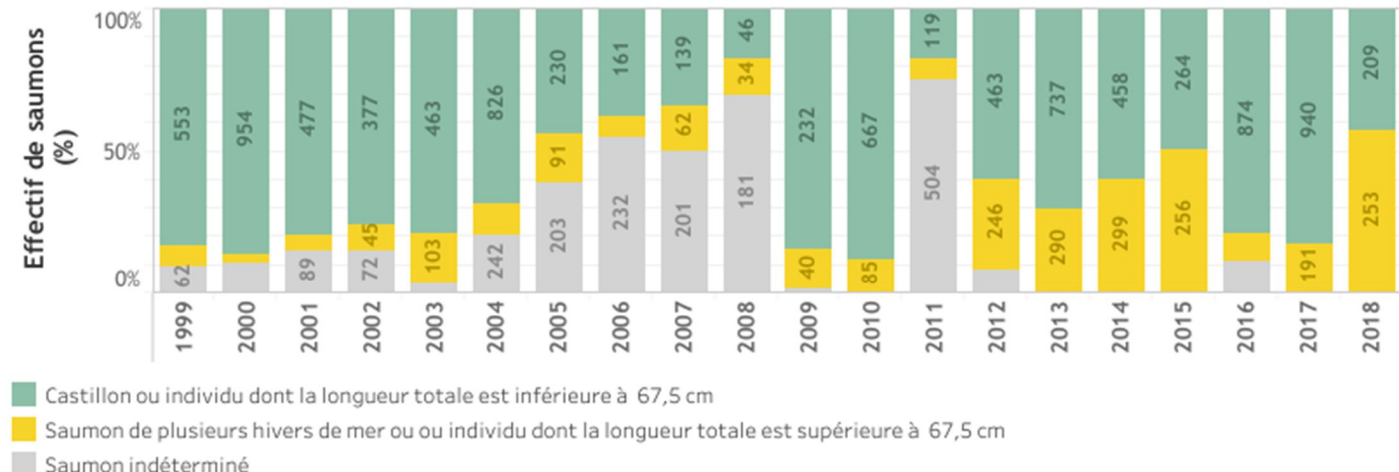

OBJECTIFS

PLAGEPOMI 2018-2023 => Poursuivre et renforcer les actions de suivi biologique : Poursuivre les suivis sur les stations de contrôle et s'assurer de la qualité des données, de la bancarisation de ces données dans l'Observatoire et leur diffusion
Programme Poissons migrateurs 2015-2021 => Poursuivre et renforcer les actions de suivi biologique : Poursuivre le suivi aux stations de vidéocomptage de l'Aulne, de l'Elorn et de la Vilaine et de piégeage sur le Scorff

STATION DE CONTROLE	ANNEE
Seuil de Châteaulin	2018

Rythme migratoire des saumons

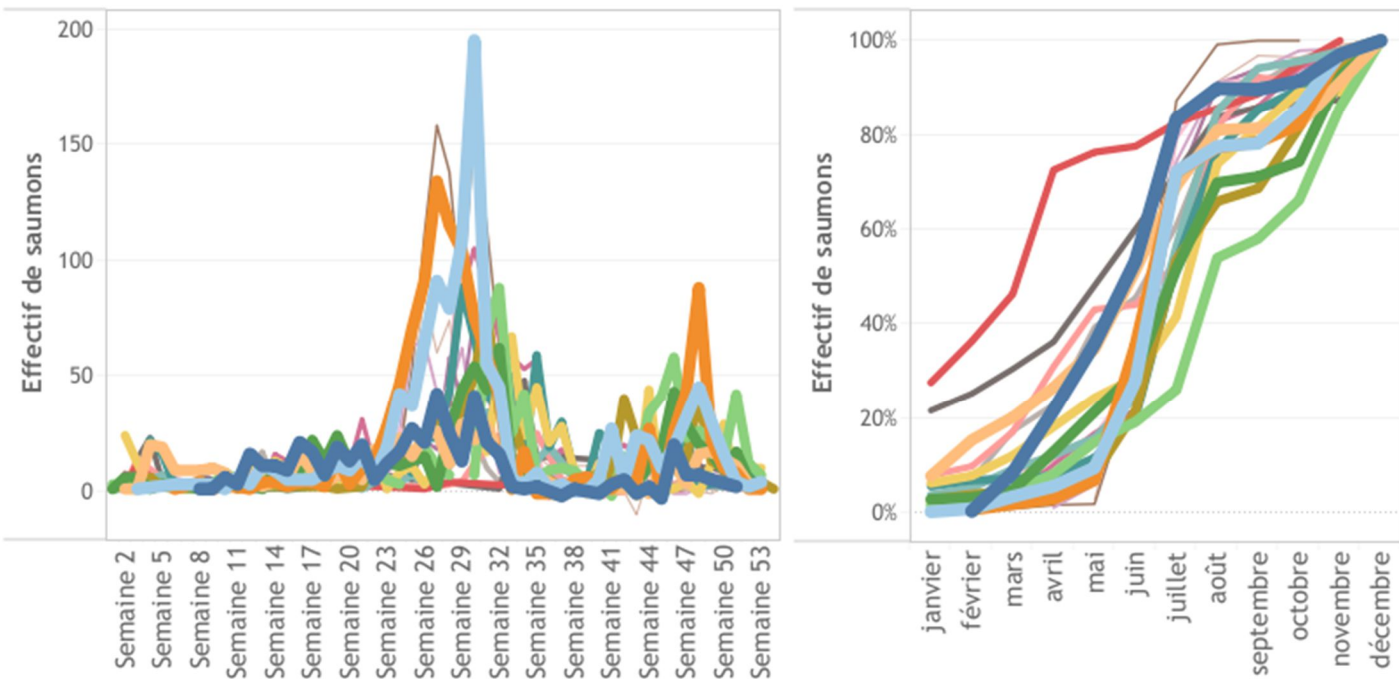

Caractéristiques des saumons

Longueur moyenne des individus

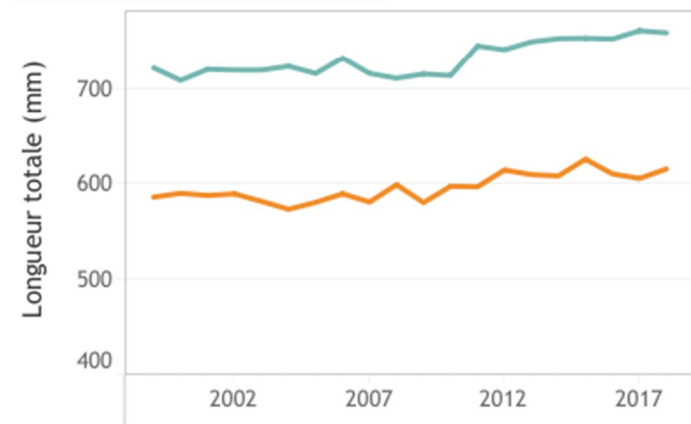

castillons
saumons de printemps

Origine des saumons

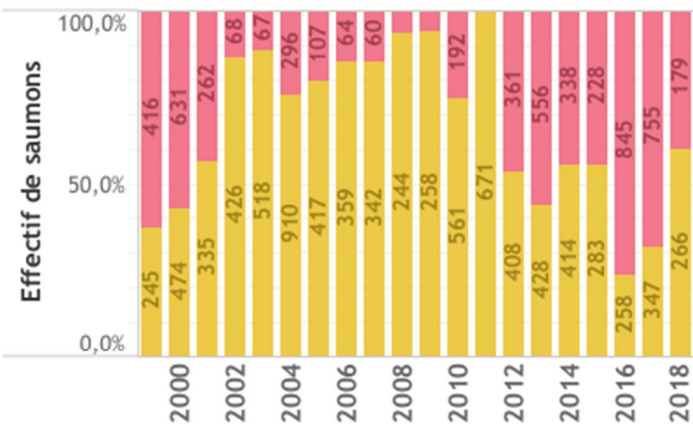

repeuplement
reproduction naturelle