

PLAGEPOMI 2018-2023 => Poursuivre et renforcer les actions de suivi biologique : Poursuivre les suivis sur les stations de contrôle et s'assurer de la qualité des données, de la bancarisation de ces données dans l'Observatoire et leur diffusion

Programme Poissons migrateurs 2015-2021 => Poursuivre et renforcer les actions de suivi biologique : Poursuivre le suivi aux stations de vidéocomptage de l'Aulne, de l'Elorn et de la Vilaine et de piégeage sur le Scorff

LAMPROIE MARINE

OBJECTIFS

STATION DE CONTROLE

Seuil de Châteaulin

ANNEE

2020

Effectif de lamproies marines en 2020 **3 427**

Situation

par rapport au quantile 90%
c'est-à-dire la valeur au-dessous
de laquelle se situe 90% des
observations

TRES BONNE

Tendance récente

par rapport à la
moyenne standard 2000-2019

EN FORTE HAUSSE

3427 lamproies marines ont été comptées en 2020 à la station de vidéocomptage de Châteaulin sur l'Aulne. Les effectifs sont en forte hausse par rapport aux années précédentes.

Informations générales sur le suivi

Seuil de Châteaulin

l'Aulne
Vidéo-comptage & piégeage
depuis 1999
SMATAH - FDAAPPMA 29
effectif compté - échappement non estimé

Fiabilité de l'indicateur ELEVÉE

99,8%

du temps de fonctionnement de la station de contrôle des migrations est **effectif sur la période principale de migration des lamproies marines (1er mars - 15 juillet)**

Evolution annuelle des effectifs de lamproies marines

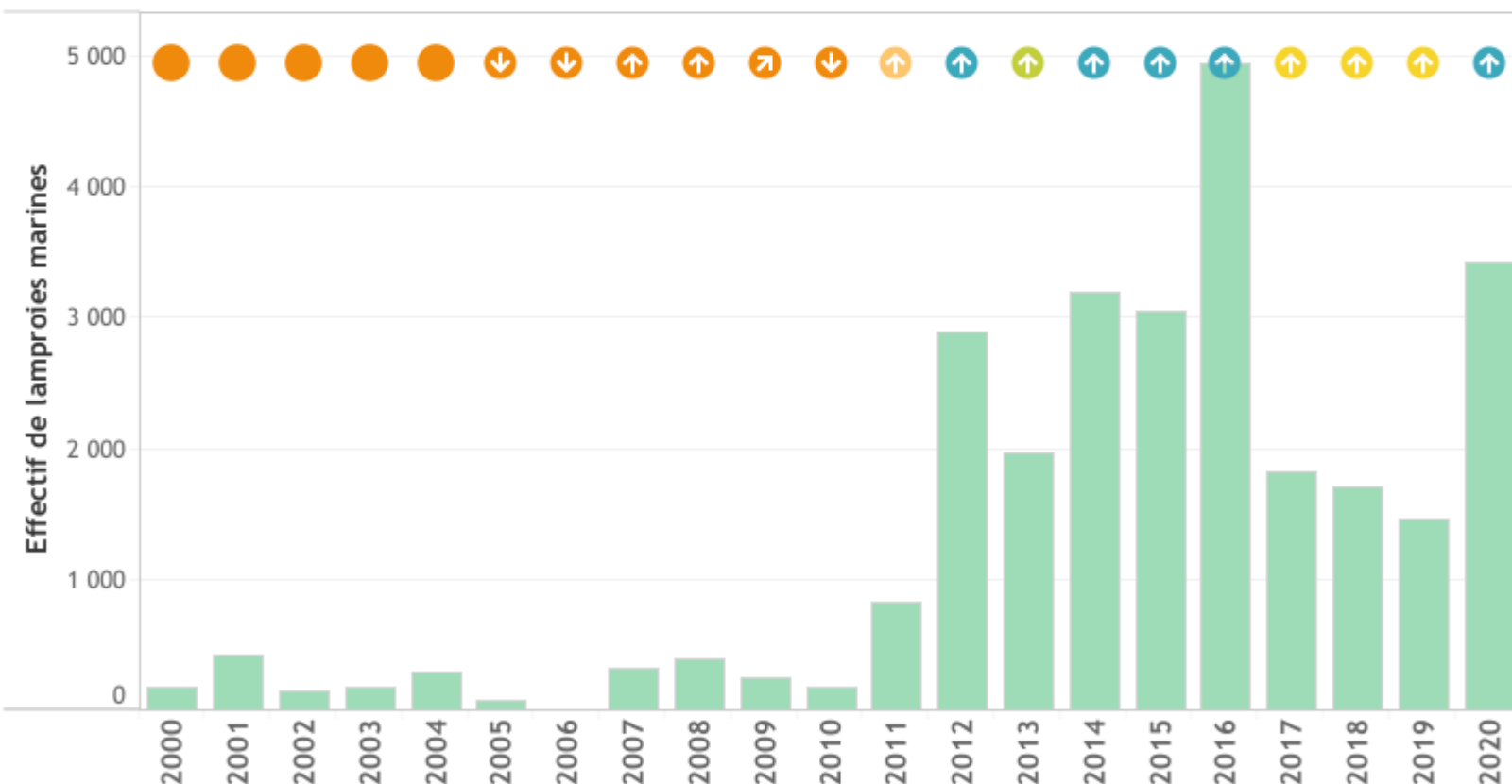

SITUATION

- TRES BONNE
- BONNE
- MOYENNE
- MAUVAISE
- TRES MAUVAISE

TENDANCE RECENTE

- ↗ EN FORTE HAUSSE
- ↗ EN HAUSSE
- ↘ EN FORTE BAISSSE
- INCONNUE

PLAGEPOMI 2018-2023 => Poursuivre et renforcer les actions de suivi biologique : Poursuivre les suivis sur les stations de contrôle et s'assurer de la qualité des données, de la bancarisation de ces données dans l'Observatoire et leur diffusion

Programme Poissons migrateurs 2015-2021 => Poursuivre et renforcer les actions de suivi biologique : Poursuivre le suivi aux stations de vidéocomptage de l'Aulne, de l'Elorn et de la Vilaine et de piégeage sur le Scorff

LAMPROIE MARINE

OBJECTIFS

STATION DE CONTROLE

Seuil de Châteaulin

ANNEE

2020

Rythme migratoire des lamproies marines

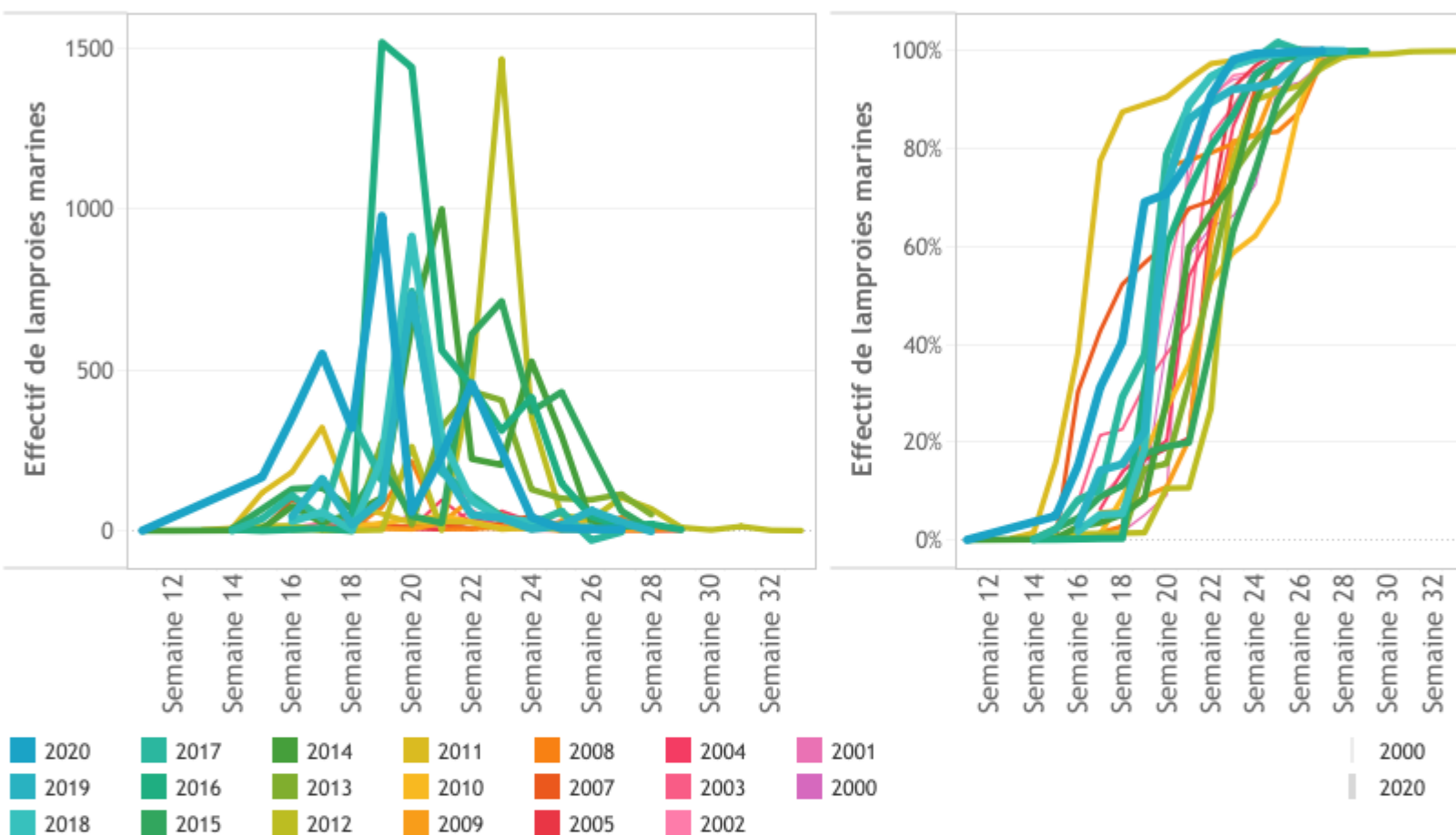

Caractéristiques des lamproies marines

Longueur moyenne des individus

